

AUER ProjektCenter

Allgemein

Das AUER ProjektCenter ermöglicht Ihnen einen Überblick über alle aktuell vorhandenen AUER Success Projekte in Ihrem Unternehmen. Es dient als zentrale Stelle, an der alle Projektdaten gesammelt werden, so dass Auswertungen über mehrere Projekte erstellt werden können. Diese Auswertungen können wie gewohnt alle Projektdaten betreffen, also zum Beispiel Status, Angebotssumme oder abgerechnete Summen. Das ProjektCenter durchsucht selbständig zu festgelegten Zeiten die angegebenen Projektverzeichnisse und überträgt die aktuellen Projektdaten in seine Datenbank. Daneben kann der Suchlauf auch jederzeit von Hand gestartet werden. Auf diese Weise ist sichergestellt, dass die abgerufenen Auswertungen stets auf aktuellen Daten beruhen. Auch AUER Success NG bietet eine Schnittstelle zum ProjektCenter. So können Projekte direkt von AUER Success aus ins ProjektCenter übertragen werden.

Systemanforderungen

Hardware

Personalcomputer ab Pentium 4 Prozessor 1600 MHz oder gleichwertigem und 1 GB RAM

CD-ROM oder DVD Laufwerk, lokale Festplatte

Erforderlicher Speicherplatz für die Installation: 350 MB

Ethernet 10/100/1000B-TX Netzwerkkarte

Microsoft Maus oder kompatibles Zeigegerät

Betriebssysteme

Microsoft Windows 2000 (SP 4), Microsoft Windows XP (SP 2),

Microsoft Windows Vista (32 Bit), Windows Server 2003

AUER ProjektCenter Administration

Über diese Anwendung wird das ProjektCenter verwaltet. Hier werden die Einstellungen zum ProjektCenter-Dienst vorgenommen, der sich darum kümmert, dass zu festgelegten Zeiten die Projektdaten gesammelt werden, und von hier aus werden die Auswertungen aufgerufen.

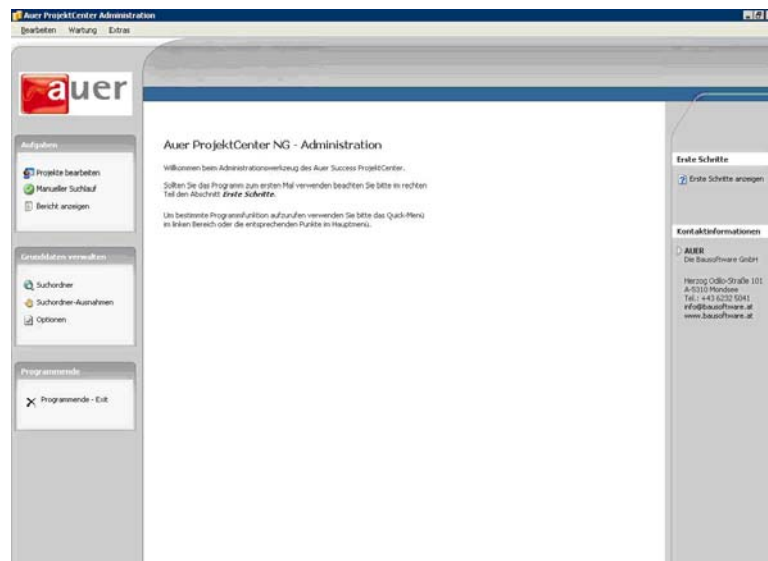

Auf der linken Seite des Hauptmenüs befindet sich eine Navigationsleiste, von der aus die wichtigsten Funktionen des ProjektCenters direkt erreichbar sind. Rechts werden unsere

Kontakt Daten eingeblendet und Hinweise zu den ersten Schritten mit dem ProjektCenter gegeben. Am oberen Rand schließlich findet sich eine Menüleiste mit den Auswahlmöglichkeiten Bearbeiten, Wartung und Extras.

Suchordner

Über diesen Menüpunkt können die Ordner festgelegt werden, die das ProjektCenter nach AUER Success Projekten durchsucht.

Die Spalte ‚Gesamtes LV einlesen‘ entscheidet darüber, ob das gesamte LV der gefundenen Success Projekte ins ProjektCenter übernommen werden soll.

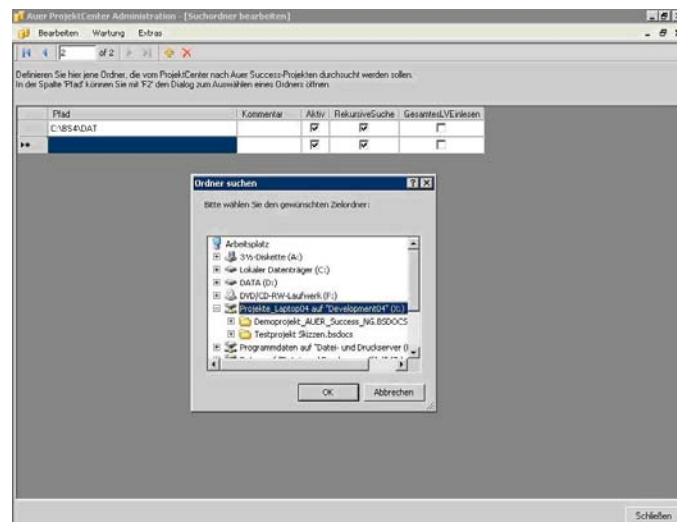

Suchordner Ausnahmen

Hier werden Ordernamen eingetragen, die nicht durchsucht werden sollen, auch wenn es sich dabei um Unterordner eines Suchordners handelt. Statt vollständiger Ordernamen können auch reguläre Ausdrücke verwendet werden, um mehrere Ordner mit dem entsprechenden Namensmuster vom Suchlauf auszunehmen.

Projekte

In dieser Tabelle sind die AUER Success Projekte aufgelistet, die über den Suchlauf gefunden wurden. Angezeigt werden der Projektname, der

Suchordner und eventuell der Unterordner in dem sich das Projekt befindet. Über die Spalte ‚Aktualisieren‘ kann festgelegt werden, ob das ProjektCenter bei einem Suchlauf die aktuellen Projektdaten übernehmen soll oder nicht.

Projektname	Freigabe-Ordner	Unter-Ordner	Aktualisieren	Offline	Offline seit
demo kmm	C:\BS4\DAT 2007		<input checked="" type="checkbox"/>	<input type="checkbox"/>	
Recyclinghalle Steinbruch 25-01-2008	C:\BS4\DAT 2007		<input checked="" type="checkbox"/>	<input type="checkbox"/>	
2007-035 Huber EFH	C:\BS4\DAT 2007		<input checked="" type="checkbox"/>	<input type="checkbox"/>	
2007-031 Bürogebäude Erweiterung	C:\BS4\DAT 2007		<input checked="" type="checkbox"/>	<input type="checkbox"/>	
2005-008 Universität WDVS Putzarbeiten	C:\BS4\DAT 2007		<input checked="" type="checkbox"/>	<input type="checkbox"/>	
2007-025 Wohnhaus Gneis	C:\BS4\DAT 2007		<input checked="" type="checkbox"/>	<input type="checkbox"/>	
Demoprojekt_AUER_Success_NG_AK	C:\BS4\DAT 2007		<input checked="" type="checkbox"/>	<input type="checkbox"/>	
demo bel	C:\BS4\DAT 2007		<input checked="" type="checkbox"/>	<input type="checkbox"/>	
2007-104 Strandbad Bach	C:\BS4\DAT 2007		<input checked="" type="checkbox"/>	<input type="checkbox"/>	
2007-039 Ausstellung Besucherzentrum	C:\BS4\DAT 2007		<input checked="" type="checkbox"/>	<input type="checkbox"/>	
2007-105 Wohnanlage Waldweg 7	C:\BS4\DAT 2007		<input checked="" type="checkbox"/>	<input type="checkbox"/>	
BRZ	C:\BS4\DAT 2007		<input checked="" type="checkbox"/>	<input type="checkbox"/>	
2007-041 Meier EFH	C:\BS4\DAT 2007		<input checked="" type="checkbox"/>	<input type="checkbox"/>	
Demoprojekt_AUER_Success_NG	C:\BS4\DAT 2007		<input checked="" type="checkbox"/>	<input type="checkbox"/>	
2007-123 Schule Bach	C:\BS4\DAT 2007		<input checked="" type="checkbox"/>	<input type="checkbox"/>	
2007-040 Park Baumeister	C:\BS4\DAT 2007		<input checked="" type="checkbox"/>	<input type="checkbox"/>	
2007-121 RVS Landmaschinenwerkstätte	C:\BS4\DAT 2007		<input checked="" type="checkbox"/>	<input type="checkbox"/>	
2007-106 Schulze FFH	C:\BS4\DAT 2007		<input checked="" type="checkbox"/>	<input type="checkbox"/>	

Konnte ein Projekt beim letzten Suchlauf nicht gefunden werden, zum Beispiel weil das entsprechende Netzlaufwerk vom ProjektCenter-Dienst nicht erreichbar war, so wird das Projekt als ‚Offline‘ gekennzeichnet. In der Spalte ‚Offline seit‘ ist der Zeitpunkt des ersten Suchlaufes vermerkt, seit dem das Projekt nicht mehr gefunden wurde.

Projektname	Freigabe-Ordner	Unter-Ordner	Aktualisieren	Offline	Offline seit
Festbaueinheit AUER Success	C:\BS4\DAT		<input checked="" type="checkbox"/>	<input type="checkbox"/>	
On2063_Plc_1_1_1	Z:\offlineliche Ordner\Projekte		<input checked="" type="checkbox"/>	<input type="checkbox"/>	
Demoprojekt_AUER_Success_NG	Z:\offlineliche Ordner\Projekte	Offlin Temp	<input checked="" type="checkbox"/>	<input checked="" type="checkbox"/>	
000 Bauelemententwurf (Projekt)	Z:\offlineliche Ordner\Projekte	lv\ACHSE14_MF\DAT	<input checked="" type="checkbox"/>	<input checked="" type="checkbox"/>	12.11.2007 15:15
Demoprojekt_AUER_Success	C:\BS4\DAT		<input checked="" type="checkbox"/>	<input type="checkbox"/>	

Projekte löschen

Dieser Menüpunkt ermöglicht es Projekte gesammelt aus dem ProjektCenter zu entfernen. Zur Auswahl stehen entweder alle als ‚Offline‘ markierten Projekte, oder komplett alle Projekte. Dies ist sinnvoll, wenn sich viele nicht mehr genutzte Projekte im ProjektCenter befinden. Durch einen erneuten Suchlauf werden die aktuellen Projekte dann wieder ins ProjektCenter übernommen.

Bericht ausgeben

Hier können die Auswertungen über die Projektdaten aufgerufen werden. Einige häufig benötigte Berichte werden bereits mit dem ProjektCenter installiert. Diese Berichte liegen im Microsoft Excel-Format vor und setzen somit voraus, dass auch Microsoft Excel auf dem Computer installiert ist.

Sie können jedoch ohne Probleme mit Ihrem bevorzugten Berichtsgenerator direkt auf die Datenbank des ProjektCenters zugreifen und so Ihre persönlich angepassten Berichte erstellen. Über den Button ‚Importieren‘ können Sie anschließend den gespeicherten Bericht in die Auflistung aufnehmen.

Grundsätzlich ist das ProjektCenter eine Datenbank, in der alle Daten zu AUER Success Projekten von Ihnen abgelegt werden können. Aus dieser Datensammlung können Sie jede gewünschte Auswertung machen, die Ihre Datensammlung zulässt.

Beispiel einer Auswertung über MS Excel:

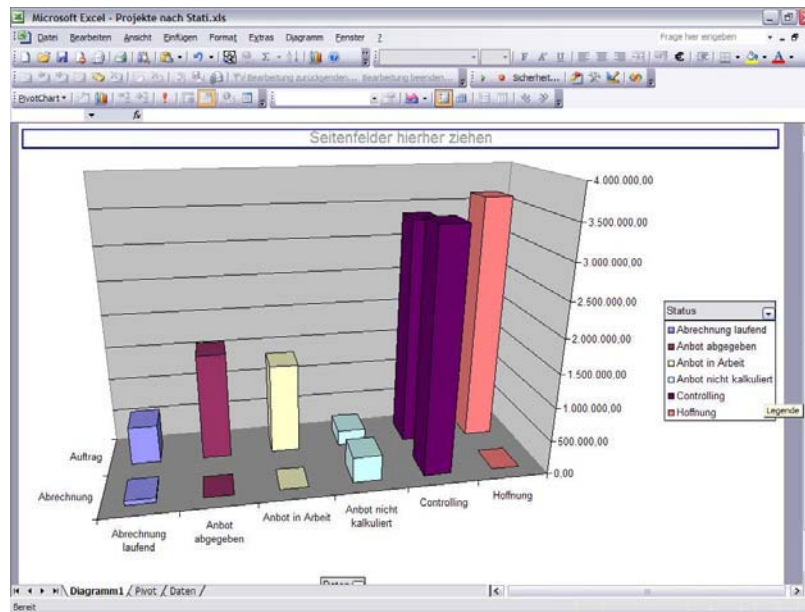

Erfolgreich im Einsatz ist das ProjektCenter beispielsweise bei der ÖBB. Sie nutzen das Projektcenter dazu, um einen ständigen Überblick und Vergleich über ausgeschriebene und tatsächlich abgerechnete Leistungen über alle Projekte hinweg zu haben.